Ver.2 2022

オンライン面会のご案内

当院では新型コロナウイルスの感染拡大防止のため、原則面会禁止としております。
入院患者さま・ご家族さまに少しでも安心していただけるようタブレット端末によるオンライン面会をご用意いたしました。
1 階面談室と病室をオンラインでつなぎ面会していただきます。

ご家族さま	入院患者さま
《 1 階面談室 》	《 各病棟の病室 》

面 会 時 間

面会時間帯　月曜日から金曜日（祝日除く）
１４：００ ～ １５：００

面会時間　１組１０分以内

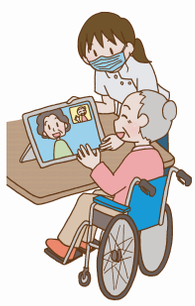

※ 患者さまの病状により時間を調整させていただく場合があります。
※ 完全予約制：面会希望日の 1 週間前までにお申し込みください。
※ より多くの皆さまにご利用いただくため、原則週 1 回とさせていただきます。

詳しいお申し込み方法については裏面をご覧ください。

お申込み方法

申込先　地域連携室（1 階売店前）
直接来院、または電話にて受付

電話番号　0738 - 24 - 3507（直通）

受付時間　月曜日～土曜日（祝日除く）9:00～17:00

① 『オンライン面会希望』とお伝えください。
※ 申込み者は、緊急連絡先登録者のみとさせていただきます。

② 下記の必要事項をお伝えください。
❶ 患者さま氏名　❷ 面会申込者氏名　❸ 面会希望者氏名・続柄（3 名まで）
❹ 面会当日の連絡先　❺ 面会希望日（希望日は複数ご準備ください）

③ 予約日時を確定します。

当日の流れ

・面会時間の 5 分前までに地域連携室へお越しください。
（準備が整い次第、地域連携室スタッフが 1 階面談室にご案内します。）

※ 予約時間に来院されない場合は、面会をキャンセルさせていただきます。

オンライン面会の注意事項

※ 必ずお読みください。※

・発熱やかぜ症状のある方、自宅待機を要請されている方の面会はできません。
・マスクを着用してご来院ください。来院時は玄関にて検温・手指消毒を行ってください。
（検温の結果により面会をお断りする場合があります。）
・会話中はマスクを外さないようにお願いします。
・録音・録画・写真撮影等を行わないでください。

個人情報の取り扱いについて
本サービスにおける個人情報の取得はオンライン面会サービスの実施目的以外で利用することはありません。